la DANZA de los PECES
PUBLICACION PARA LOS JOVENES
BOIXCAR
HAZA
ÑAS BELICAS HAZAÑAS BELICAS HAZAÑAS BELICAS

BOIXCAR
obras completas

LA DANZA DE LOS PECES
EL "MAQUIS" DUVIVIER
LOS COMANDOS DE LA MUERTE

EDICIONES TORAY, S. A.

Arnaldo de Oms, 51-53
BARCELONA

Doctor Julián Alvarez, 151
BUENOS AIRES

HAZAÑAS BELICAS
"BOIXCAR"

© *Ediciones TORAY, S. A.*
Prohibida la reproducción

Textos y dibujos de BOIXCAR

Depósito Legal B. 45173-1968
Número de Registro 11231-1968

EDICIONES TORAY, S. A.
Arnaldo de Oms, 51-53 - BARCELONA
Doctor Julián Alvarez, 151 - BUENOS AIRES

LA DANZA DE LOS PECES

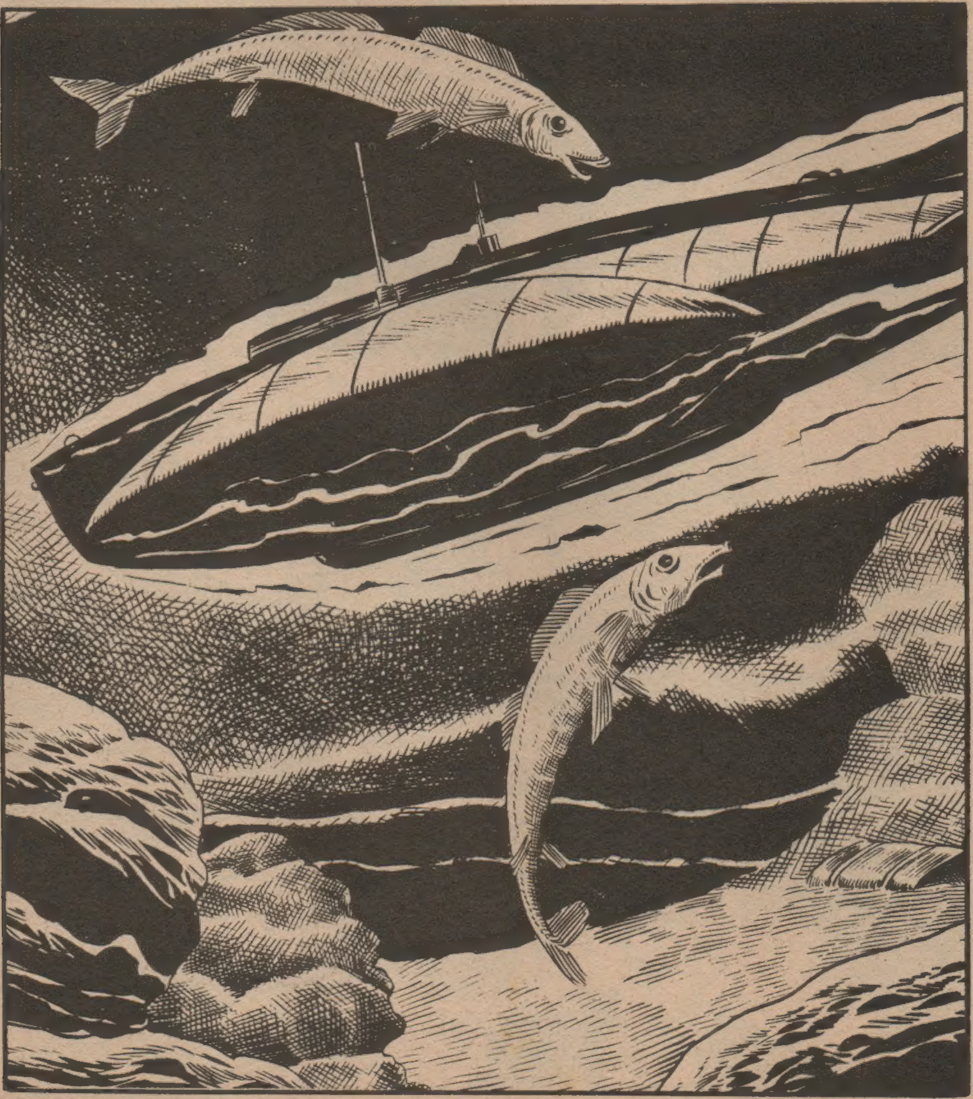

EN UN RINCÓN DE LA COSTA FRANCESA, EL MAR OCULTABA UNA RUTA DESCONOCIDA PARA TODO EL MUNDO. SÓLO TRES PERSONAS CONOCÍAN SU EXISTENCIA.
NO SÉ QUÉ HARÍA SI MARCELLE PREFIRIERA A ESE ALEMÁN.
MAL LUGAR HAS ESCOGIDO PARA BAÑARTE, MUCHACHO.
¿EH?
¿NO SABES LO QUE OCURRIÓ AQUÍ?
NO.

HACE MUCHOS AÑOS, UNA JOVEN LLAMADA COLETTE GRANIER, ERA AMADA POR DOS HOMBRES. ELLA ESCOGIÓ A UNO DE ELLOS Y EL OTRO, CELOSO, LE REPROCHÓ SU ELECCIÓN. LA MUCHACHA SE AHOGÓ ES ESTE LUGAR Y EL MAR NO DEVOLVIÓ SU CUERPO.
¡CUIDADO, MUCHACHO!
¡BAH! SOY MARINO Y NO LE TEMO A LA MAR. ESAS COSAS NO ME IMPRESIONAN.
PARA DEMOSTRARLE QUE NO TENGO MIEDO, VOY A ZAMBULLIRME. ¿QUIERE VENIR CONMIGO?
¡AHÍ TE LAS COMPONGAS!
ESPERO QUE NO ESTÉ MUY FRÍA.

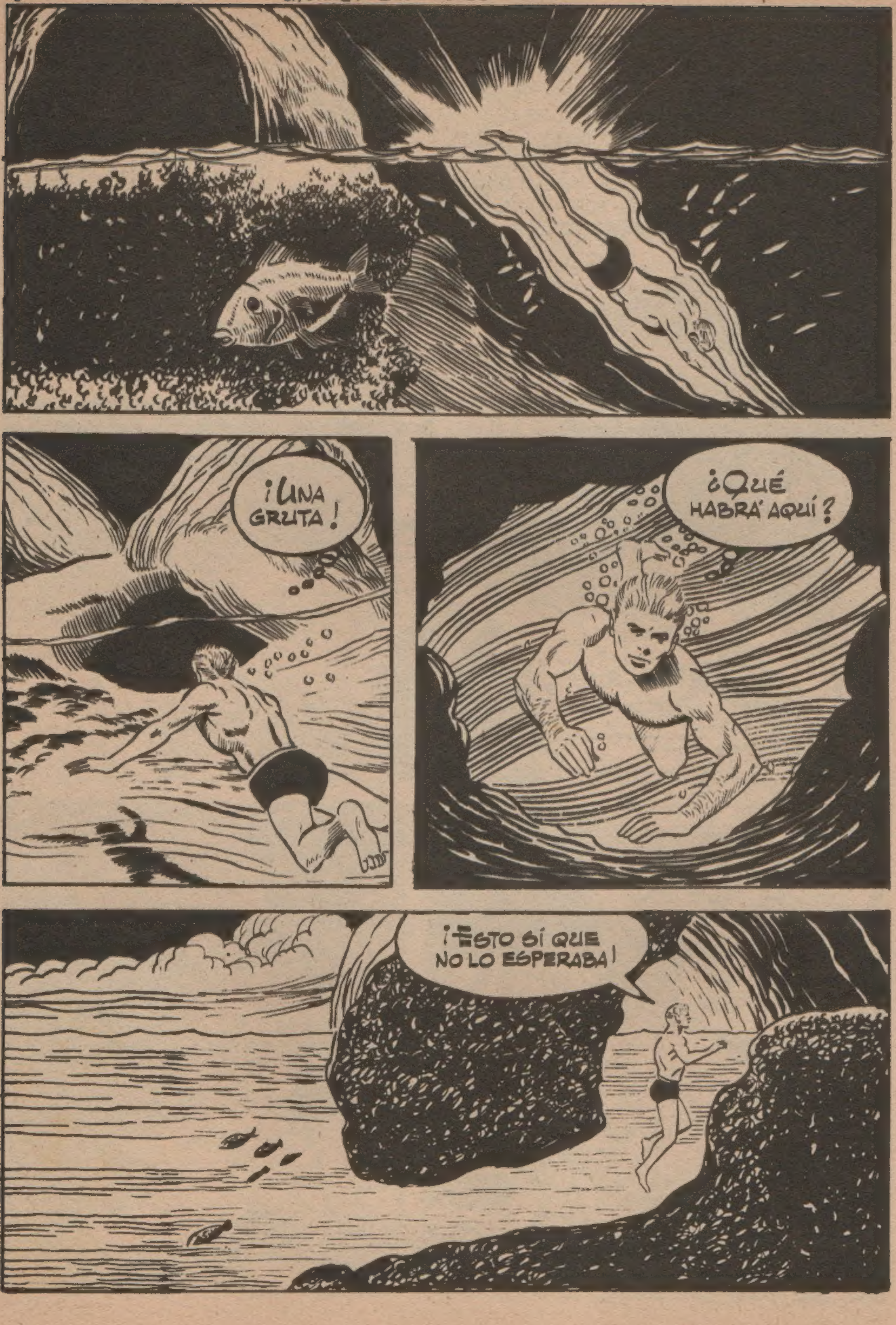
¡UNA GRUTA!
¿QUÉ HABRÁ AQUÍ?
¡ESTO SÍ QUE NO LO ESPERABA!

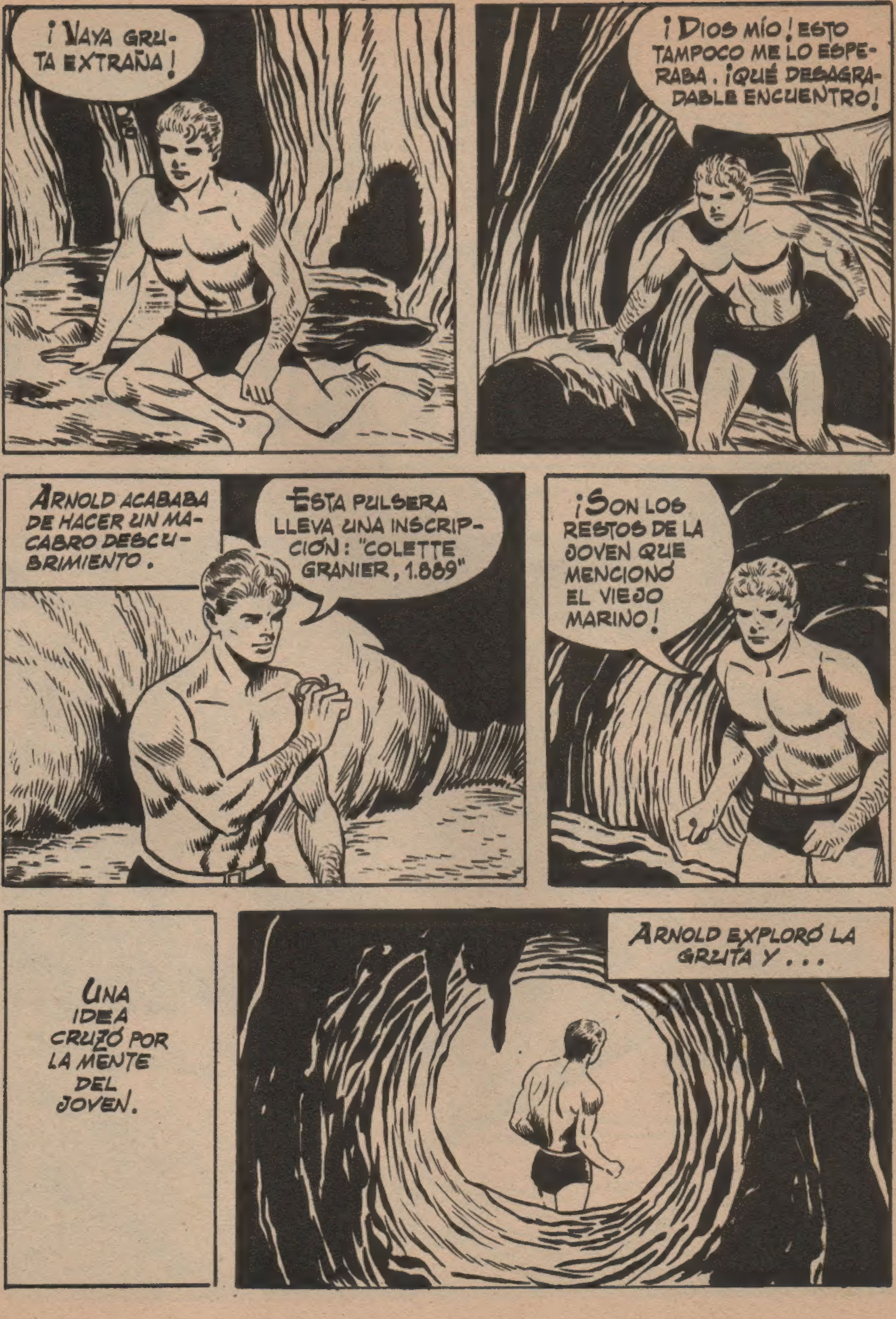
¡VAYA GRUTA EXTRAÑA!
¡DIOS MÍO! ESTO TAMPOCO ME LO ESPERABA. ¡QUÉ DESAGRADABLE ENCUENTRO!
ARNOLD ACABABA DE HACER UN MACABRO DESCUBRIMIENTO.
ESTA PULSERA LLEVA UNA INSCRIPCIÓN: "COLETTE GRANIER, 1.889"
¡SON LOS RESTOS DE LA JOVEN QUE MENCIONÓ EL VIEJO MARINO!
UNA IDEA CRUZÓ POR LA MENTE DEL JOVEN.
ARNOLD EXPLORÓ LA GRUTA Y . . .

POR ESTE PEQUEÑO ORIFICIO SE VENTILA LA GRUTA. PERO NO TIENE SALIDA.

SÓLO YO CONOZCO EL SECRETO DE ESTA GRUTA, QUE PUEDE BENEFICIARME EN MIS PROPÓSITOS. PERO... ¿QUÉ ESTOY PENSANDO, DIOS MÍO? HANS ES MI AMIGO.

CUANDO ARNOLD SE DISPONÍA A REGRESAR, VIO ALGO QUE LE SORPRENDIÓ.

JAMÁS HABÍA VISTO COSA IGUAL. PARECÍA QUE LOS PECES BAILARAN.
UN POCO MÁS TARDE...
¿SABRÁ ALGO ESTE VIEJO DE LA DANZA DE LOS PECES?
OIGA USTED, ABUELO, ¿HA VISTO ALGUNA VEZ BAILAR A LOS PECES?
¿LO HAS VISTO TÚ, MUCHACHO?
¿Y SI LO HUBIERA VISTO?
PUES... NADA, PERO...
HAY UNA LEYENDA QUE DICE QUE EL QUE VE LA DANZA DE LOS PECES UNA VEZ, DEBE EVITAR A TODA COSTA VOLVER A VERLA, PORQUE ENTONCES EL MAR SE CERRARÁ SOBRE ÉL PARA SIEMPRE.

¡BAH! ¡PAPARRUCHAS!
TÚ PREGUNTAS Y YO CONTESTO.
UN POCO MÁS TARDE...
¡AL FIN HAS LLEGADO, ARNOLD!
PARECE COMO SI FLOTARA UN MISTERIO EN EL AIRE, ¿QUÉ PASA?
YO TE LO DIRÉ.
¡FELICIDADES!
HANS Y YO VAMOS A CASARNOS.

AQUELLA NOCHE . . .
¡EH! ¡MARCELLE! ¿QUÉ QUIERES?
HABLARTE, ARNOLD.
ARNOLD, ANTES HE CREÍDO NOTAR EN TI ALGO DE AMARGURA. ¿TE DESAGRADA QUE HAYA ESCOGIDO A HANS POR MARIDO? TÚ Y YO HEMOS SIDO SIEMPRE BUENOS AMIGOS, Y QUIERO SABER LO QUE REALMENTE PIENSAS DE MI DECISIÓN.
SI ESTÁS ENAMORADA DE HANS, CREO QUE HAS ELEGIDO BIEN. ESPERO QUE ÉL TE CORRESPONDA.
ME ALEGRA QUE TÚ ME LO DIGAS.

GRACIAS, ARNOLD.
DURANTE TODA LA NOCHE, ARNOLD ESTUVO MEDITANDO. TENÍA QUE HABLAR CON HANS Y CONOCER SUS VERDADEROS SENTIMIENTOS RESPECTO A MARCELLE. AMANECÍA YA, CUANDO . . .
HANS VA A BAÑARSE. ¡QUÉ MAGNÍFICA OCASIÓN!
POCO DESPUÉS. . .
¡UF! ¡QUÉ FRÍO! PERO ¡ES IGUAL!
DE PRONTO . . .
¡OH!
HANS SUFRIÓ UN DESVANECIMIENTO Y CAYÓ AL MAR.

ARNOLD AL VER LO OCURRIDO, SE ALEJÓ DE AQUEL LUGAR.
Y YA CERCA DE LA CASA . . .
NADIE ME HA VISTO.
¿QUÉ ESTARÁ HACIENDO ARNOLD? PARECE QUE SE ESCONDA DE ALGUIEN.
AHORA ME ACOSTARÉ Y VEREMOS QUÉ HA PASADO CUANDO ME LEVANTE.
ARNOLD DURMIÓ HASTA MEDIA MAÑANA.

SE OYEN VOCES ABAJO. DEBE DE HABERSE CORRIDO LA NOTICIA.
EN EFECTO, NO COMPRENDO LO QUE DICEN, PERO HE OÍDO EL NOMBRE DE HANS.
HACÍA DEMASIADO FRÍO, HANS; ESO HABRÁ SIDO.
¿EH?
¿NO CONOCES LA NOTICIA, ARNOLD? ¡HANS HA ESTADO A PUNTO DE PERECER AHOGADO.
¿AH, SÍ?
VEN, ARNOLD, YO TE LO CONTARÉ.
¡TÚ SABES MEJOR QUE YO LO QUE HA OCURRIDO!
¡ESTÁS LOCA!

ANOCHE ME ACOSTÉ DESPUÉS DE HABLAR CONTIGO.
¡MIENTES!
¡YO TE HE VISTO ESTA MADRUGADA! DABA LA IMPRESIÓN DE QUE QUERÍAS OCULTARTE.
¿EH? ¿TÚ?
SÍ, ARNOLD. ¿Y SABES LO QUE ESO SIGNIFICA?
¡EXPLÍCATE YA!
QUE HANS HA ESTADO A PUNTO DE MORIR Y TÚ NO HICISTE NADA PARA EVITARLO.
¡NO SIGAS! ¡POR DIOS, MARCELLE, PERDÓNAME...!
¡DEBES ESCUCHARME, MARCELLE!

NO QUIERO SABER NADA. ME BASTA CON QUE A HANS NO LE HAYA OCURRIDO NADA. ME IMAGINO QUE LOS CELOS TE IMPIDIERON SOCORRERLE. NO DIRÉ NADA A NADIE. PERO, POR FAVOR, APÁRTATE DE NUESTRAS VIDAS PARA SIEMPRE.
NO SÉ COMO AGRADECÉRTELO.
Y... ¿TAMPOCO LE DIRÁS NADA A HANS?
PUEDES ESTAR SEGURO.
DEMUESTRA TU AGRADECIMIENTO DESAPARECIENDO PARA SIEMPRE.
PERO LOS ESPÍRITUS MEZQUINOS SON INCAPACES DE SENTIR GRATITUD. ARNOLD SE MARCHÓ, PERO NO POR ESO OLVIDÓ SU RENCOR.
MARCELLE CONTÓ LO OCURRIDO A SU PROMETIDO. ESTE MONTÓ EN CÓLERA, PERO AL SERENARSE, APROBÓ LA CONDUCTA DE MARCELLE.

BIEN, MARCELLE. DE ACUERDO EN QUE NO QUIERAS QUE LE PIDA UNA JUSTIFICACIÓN, PERO ¿POR QUÉ QUIERES MANTENER EN SECRETO SU CONDUCTA?
HAGÁMOSLO EN MEMORIA DE LA AMISTAD QUE NOS UNIÓ.
¡COMO TÚ QUIERAS, MARCELLE!
Y DEMOS GRACIAS A DIOS QUE ME PERMITIÓ VOLVER A TU LADO SANO Y SALVO. DE TODOS MODOS, NO PIENSO VOLVER NUNCA ALLÍ. ¡LE HE COGIDO MIEDO A AQUEL LUGAR!

¡OLVIDÉMOS-
LO TODO Y PEN-
SEMOS SÓLO
EN EL PORVE-
NIR!
MARCELLE Y HANS
SE CASARON Y SE FUE-
RON A VIVIR A ALEMANIA.
SU FELICIDAD SE VIO
TRUNCADA POR LA GUE-
RRA Y, A LOS TRES
AÑOS DE LA CONFLA-
GRACIÓN . . .
UN PEQUEÑO
SUBMARINO INGLÉS
SURCABA LOS FON-
DOS DE LA COSTA
FRANCESA.
¿QUÉ TE
OCURRE, AR-
NOLD? ESTÁS
MUY PENSA-
TIVO.
NADA.
TE OCURRE
LO QUE A MÍ: QUE
ESTÁS HARTO DE
NAVEGAR EN ES-
TA LATA.
¡ESCU-
CHA!

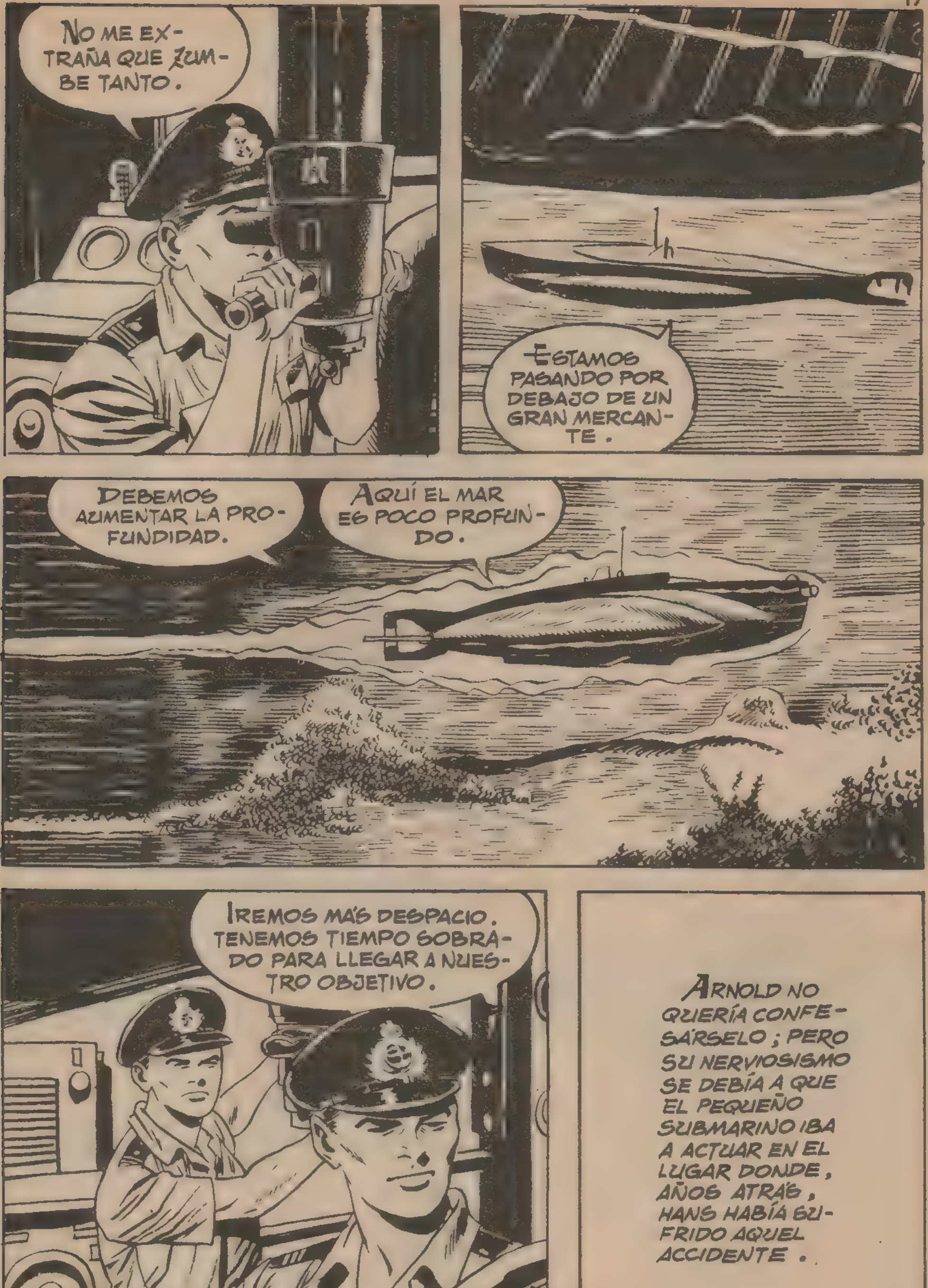
NO ME EXTRAÑA QUE ZUMBE TANTO.
ESTAMOS PASANDO POR DEBAJO DE UN GRAN MERCANTE.
DEBEMOS AUMENTAR LA PROFUNDIDAD.
AQUÍ EL MAR ES POCO PROFUNDO.
IREMOS MÁS DESPACIO. TENEMOS TIEMPO SOBRADO PARA LLEGAR A NUESTRO OBJETIVO.
ARNOLD NO QUERÍA CONFESÁRSELO; PERO SU NERVIOSISMO SE DEBÍA A QUE EL PEQUEÑO SUBMARINO IBA A ACTUAR EN EL LUGAR DONDE, AÑOS ATRÁS, HANS HABÍA SUFRIDO AQUEL ACCIDENTE.

UNA HORA MÁS TARDE . . .
DEBEMOS DE HABER LLEGADO AL OBJETIVO.
NOS ACERCAMOS A UN CAMPO DE MINAS.
¡DESPACIO! UN SOLO ROCE, Y SALTAREMOS EN PEDAZOS.
SIGUIERON UNOS MOMENTOS DE ANGUSTIA.
¡AHÍ LO TENEMOS!

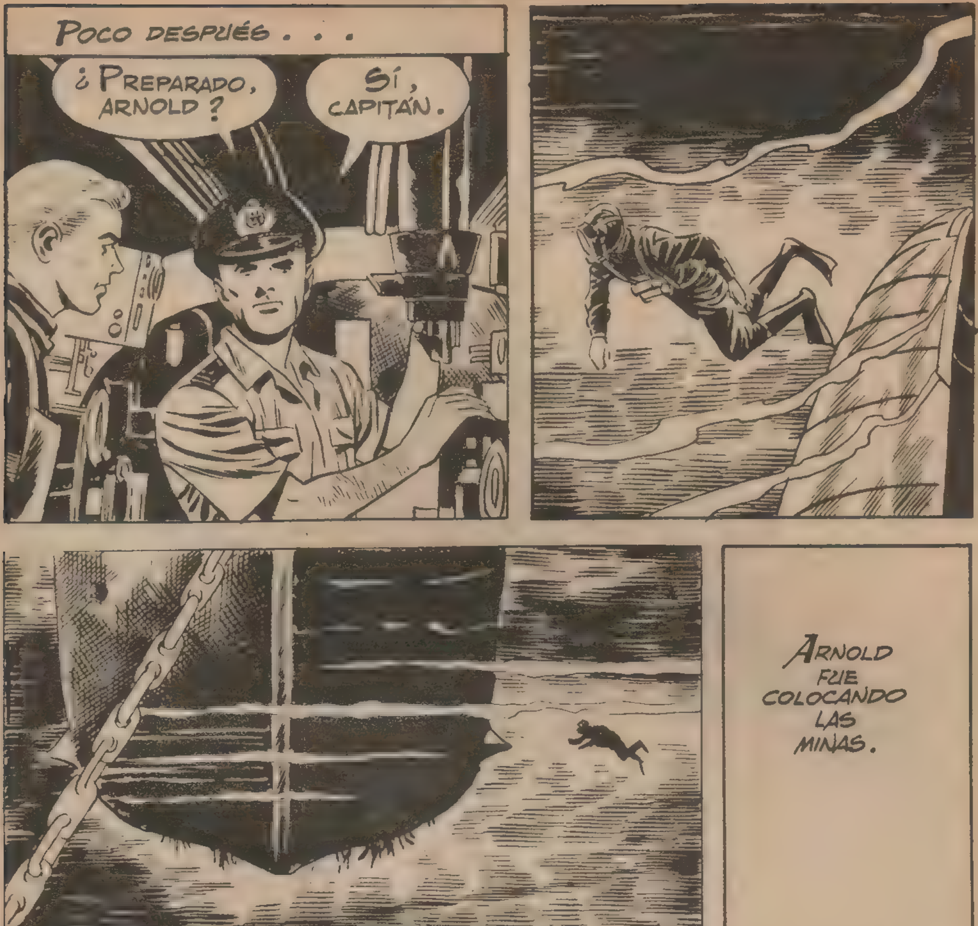
POCO DESPUÉS . . .
¿ PREPARADO, ARNOLD ?
SÍ , CAPITÁN.
ARNOLD FUE COLOCANDO LAS MINAS.
LUEGO PUSO EN MARCHA LOS MECANISMOS.

DESPUÉS DE ESTO, LOS APARATOS DE RELOJERÍA HARÍAN ESTALLAR LOS POTENTES EXPLOSIVOS QUINCE MINUTOS MÁS TARDE. NO HABÍA TIEMPO QUE PERDER.
ARNOLD REGRESÓ AL INTERIOR DEL SUBMARINO, PERO . . .
¡ESTAMOS ATASCADOS! ¡ESTO NO SE MUEVE!
¡LO QUE FALTABA!
SAL Y AVERIGUA LO QUE PASA, ARNOLD.
A REGAÑADIENTES, ARNOLD OBEDECIÓ LA ORDEN DE SU JEFE.
¡NO ES POSIBLE DESATASCAR ESTO! ¡NO ES POSIBLE!

ESTO SE HA CONVERTIDO EN UN ATAÚD. ¡POR LO MENOS ME SALVARÉ YO!
EN DIEZ MINUTOS, PUEDO LLEGAR A LA COSTA.
HE VISTO POR EL PERISCOPIO A ARNOLD QUE SE ALEJABA HACIA LA COSTA. HEMOS DE CONFIAR EN LOS MOTORES.
¡A TODA MARCHA!
DURANTE POCOS, PERO INTERMINABLES MINUTOS, EL PEQUEÑO SUBMARINO LUCHÓ CON TODA LA FUERZA DE SUS MOTORES...
...LOGRANDO, AL FIN, SALIR DEL ATASCAMIENTO.

¡AL FIN NAVEGAMOS!
¿Y EL TENIENTE ARNOLD?
LO SIENTO POR ÉL. HEMOS DE ABANDONARLE A SU SUERTE.
ENTRETANTO...
YA FALTA POCO.
ARNOLD ESTABA LLEGANDO A LA COSTA. TODAVÍA FALTABAN DOS MINUTOS PARA LA EXPLOSIÓN Y PODÍA CONSIDERARSE A SALVO, CUANDO...
¡LA DANZA DE LOS PECES! ¡NO!

HORRORIZADO, ARNOLD SE DETUVO Y . . .
¡AH!
LAS ONDAS EXPANSIVAS DE LA EXPLOSIÓN SON MÁS PELIGROSAS BAJO EL MAR QUE SOBRE LA TIERRA. ARNOLD SUFRIÓ SUS TERRIBLES EFECTOS, CHOCÓ CONTRA UNA PIEDRA Y PERDIÓ EL CONOCIMIENTO.

SIN DARSE CUENTA, PASÓ DE LA VIDA A LA MUERTE, MIENTRAS EL MAR JUGABA CON SU CUERPO.
PASARON LOS AÑOS. LOS VESTIGIOS DE LA GUERRA HABÍAN DESAPARECIDO Y FRANCIA Y ALEMANIA ERAN PAÍSES AMIGOS.
NO SEAS IMPRUDENTE, HANS. YA SABES AQUELLO DE QUE "DE LOS CUARENTA PARA ARRIBA..."
DESCUIDA. PERO SI TARDO NO TE ALARMES.
¡HANS! ¡TEN CUIDADO!
SÍ, AQUEL MATRIMONIO ERAN MARCELLE Y HANS, QUE AÑOS DESPUÉS VOLVÍAN A AQUEL LUGAR DE LA COSTA FRANCESA.

BUCEANDO, HANS DESCUBRIÓ LA GRUTA E IMPULSADO POR SU CURIOSIDAD DECIDIÓ EXPLORARLA.
EN SU INTERIOR, HANS ENCONTRÓ RESTOS HUMANOS, FRAGMENTOS DE UN EQUIPO DE HOMBRE-RANA INGLÉS Y UNA PLACA DE IDENTIFICACIÓN EN LA QUE SE LEÍA UN NOMBRE.
¡DIOS MÍO!
CONMOVIDO POR AQUEL HALLAZGO, HANS VOLVIÓ AL LADO DE SU ESPOSA.
¡HAS TARDADO MUCHO, HANS! ¡EMPEZABA A TEMER POR TI!
HE DESCUBIERTO UNA GRUTA, MARCELLE; PERO EN ELLA NO HABÍA NADA INTERESANTE.
CLARO, TONTO ¿QUÉ ESPERABAS ENCONTRAR?
LA DANZA DE LOS PECES NO ES MÁS QUE UNA DE TANTAS SUPERSTICIONES. PERO, ARNOLD, QUE NO TENÍA LA CONCIENCIA LIMPIA, SE ASUSTÓ, Y ESO FUE LO QUE MOTIVÓ SU MUERTE.
FIN

EL "MAQUIS" DUVIVIER

EL "MAQUIS" JUGÓ UN GRAN PAPEL EN UNA DE LAS FASES MÁS DECISIVAS DE LA SEGUNDA GUERRA MUNDIAL : LA DEL DESEMBARCO EN FRANCIA . NOS HALLAMOS EN ABRIL DE 1944 .
UN "SPITFIRE" SOBREVOLABA EL CIELO DE LA FRANCIA OCUPADA .
NO OLVIDE, ANDREW, QUE DEBE EVITAR EL COMBATE.
SÍ, CORONEL HARRISON, Y LO SIENTO.
¡CORONEL! ¡ALGO OCURRE EN EL MOTOR!
SERENIDAD, MUCHACHO. ¿PUEDES HACER ALGO?
¡NADA! ¡PARECE COMO SI FUERA A ESTALLAR!
ENTONCES, SALTEMOS.
POCO DESPUÉS . . .

UNOS MINUTOS MÁS Y NO LO CONTAMOS.
TENGO LA IMPRESIÓN DE QUE ESTO HA SIDO UN SABOTAJE. SI ES ASÍ, MI VIDA VALE MILES DE VIDAS.
DIOS QUIERA QUE NO CAIGAMOS EN MANOS DE LOS ALEMANES.
NO SERÁ TAREA FÁCIL ENCONTRAR UN GRUPO DE "MAQUIS"
PERO CUALQUIER FRANCÉS PUEDE AYUDARNOS.
LA INMENSA MAYORÍA, SÍ; PERO SI TROPEZAMOS CON UN COLABORACIONISTA, ESTAMOS LISTOS.

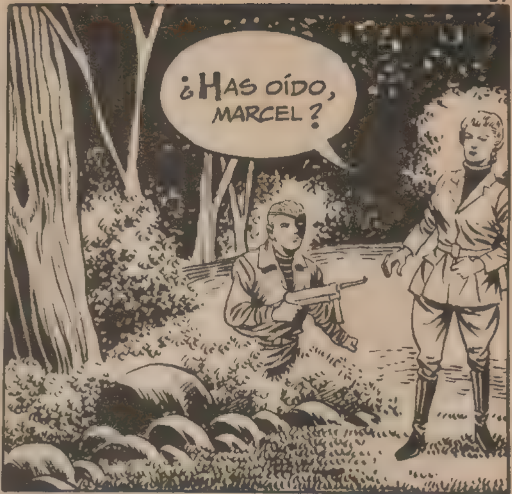

EN EFECTO, LA MUCHACHA Y EL HOMBRE DE LA MEJILLA CUBIERTA, PERTENECÍAN A UN GRUPO DE "MAQUISARDS" INSTALADO EN LA MONTAÑA. EL CORONEL HARRISON Y EL PILOTO ANDREWS SE DIERON A CONOCER.

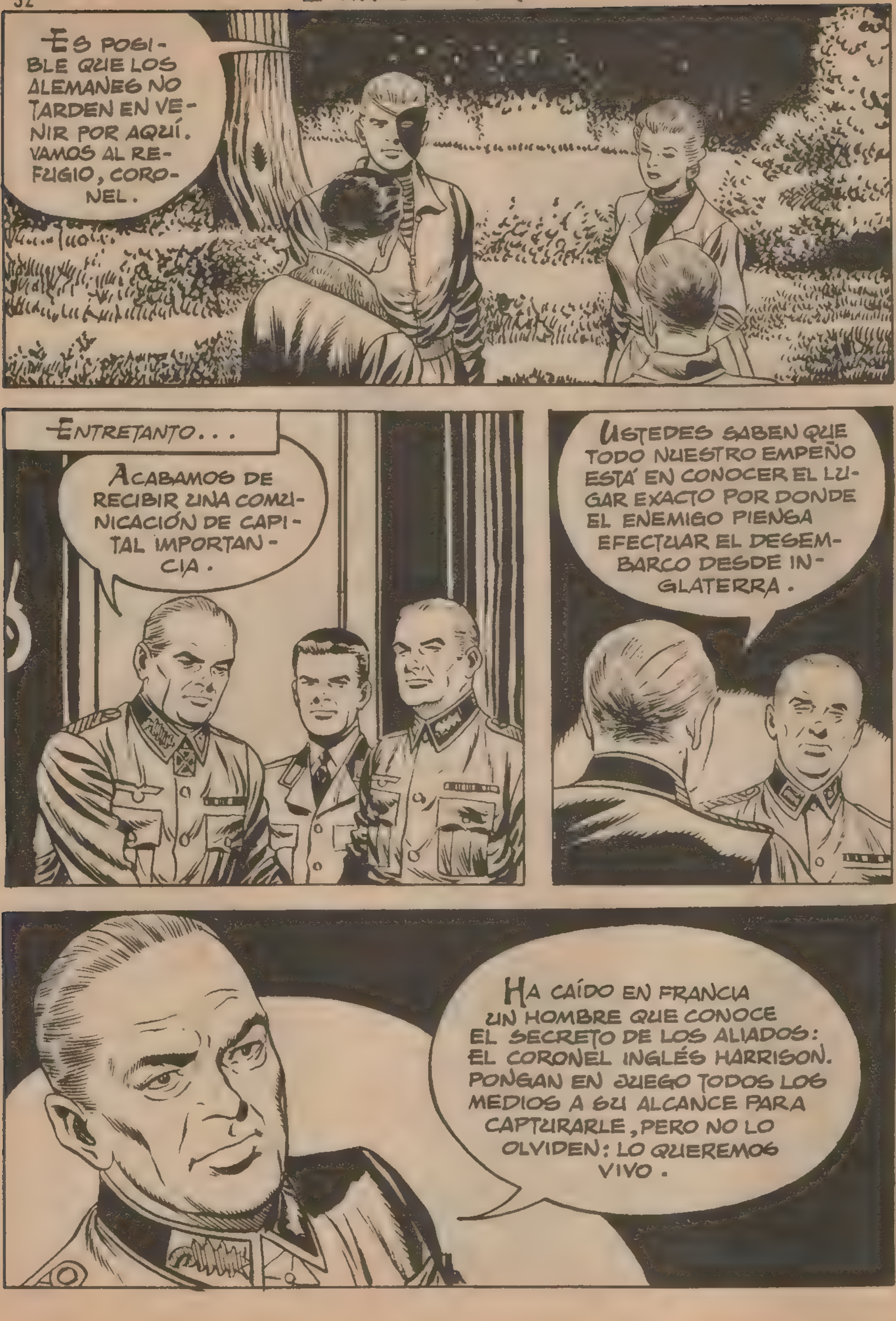
ES POSIBLE QUE LOS ALEMANES NO TARDEN EN VENIR POR AQUÍ. VAMOS AL REFUGIO, CORONEL.
ENTRETANTO...
ACABAMOS DE RECIBIR UNA COMUNICACIÓN DE CAPITAL IMPORTANCIA.
USTEDES SABEN QUE TODO NUESTRO EMPEÑO ESTÁ EN CONOCER EL LUGAR EXACTO POR DONDE EL ENEMIGO PIENSA EFECTUAR EL DESEMBARCO DESDE INGLATERRA.
HA CAÍDO EN FRANCIA UN HOMBRE QUE CONOCE EL SECRETO DE LOS ALIADOS: EL CORONEL INGLÉS HARRISON. PONGAN EN JUEGO TODOS LOS MEDIOS A SU ALCANCE PARA CAPTURARLE, PERO NO LO OLVIDEN: LO QUEREMOS VIVO.

AQUELLA IMPORTANTE OPERACIÓN FUE CONFIADA A LOS SERVICIOS SECRETOS DEL EJÉRCITO, AUNQUE EN ELLA IBAN A COMBINARSE TODAS LAS ARMAS DEL TERCER REICH
AL DÍA SIGUIENTE...
EL AVIÓN CAYÓ AQUÍ Y EL HOMBRE QUE BUSCAMOS DEBE DE HALLARSE EN ESTE CÍRCULO
TENGO UNA IDEA.
LOS ESFUERZOS DE TODO EL ESTADO MAYOR ALEMÁN SE CENTRARON EN UN SOLO HOMBRE: ALBERT KNOBLOKH, ENCARGADO DE REALIZAR LA OPERACIÓN "X".
ENTRETANTO, EN EL REFUGIO DE LOS "MAQUISARDS"...
LOS ALEMANES HAN DESCIFRADO ALGUNAS CLAVES Y HE TRAÍDO LAS NUEVAS.
DEBEN LLEGAR A LOS DISTINTOS GRUPOS DE RESISTENCIA Y SER ENTREGADAS PERSONALMENTE EN UN PLAZO NO MAYOR DE VEINTICUATRO HORAS.
NO SERÁ FÁCIL.

EL HACER COSAS DIFÍCILES ES LO QUE PUEDE HACERNOS GANAR LA GUERRA.
TIENE RAZÓN, CORONEL.
DE PRONTO, TODA LA ATENCIÓN DE AQUELLOS HOMBRES SE CENTRÓ EN UN TIROTEO QUE SE INICIÓ AL PIE DEL MONTE.
¡ATENTOS! TAL VEZ LOS ALEMANES INTENTEN UNA INFILTRACIÓN.
ES POSIBLE QUE BUSQUEN AL CORONEL Y AL PILOTO. ORDENAD QUE NO SE DISPARE SI NO ES IMPRESCINDIBLE.
¡EH, DUVIVIER! AGUARDE.
¿QUÉ DESEA, CORONEL?

DEBE ORDENAR A SUS HOMBRES QUE, EN CASO DE QUE ALGUIEN SE OFRECIERA VOLUNTARIO PARA LUCHAR CON USTEDES, NO LE DIGAN QUE HAY DOS INGLESES AQUÍ. ES IMPORTANTE QUE NUESTRA LLEGADA SE MANTENGA SECRETA.
¡QUÉ GANAS DE COMPLICAR LAS COSAS TIENEN USTEDES, LOS INGLESES!
LE REPITO QUE ES IMPORTANTE, INFINITAMENTE MÁS IMPORTANTE DE LO QUE USTED IMAGINA.
ESTÁ BIEN, ASÍ LO HARÉ.
LUEGO, EL CORONEL HARRISON SE REUNIÓ CON EL PILOTO ANDREWS.
HEMOS DE QUITARNOS ESTAS ROPAS, Y PRONTO.
¿QUÉ OCURRE?
TODAVÍA NADA, PERO PARA NADIE DEBES SER YA UN INGLÉS. TÚ TE LLAMAS AHORA JACQUES DUBOIS Y YO MARTIN DREUX.
ESTÁ BIEN, CORONEL.

SIN COMPRENDER MUCHO LO QUE OCURRÍA, ANPREWS OBEDECIÓ.
¡LISTOS!
Y DESDE AHORA, JACQUES, OLVIDA QUE SOY TU CORONEL Y TUTÉAME.
BIEN, MARTIN.
MÁS TARDE . . .
ALTO, AMIGO. Y ARROJE EL ARMA.
ESTÁ BIEN, PERO NO CHILLE TANTO.

TRES O CUATRO ALEMANES DE LOS QUE ME PERSEGUÍAN NO TE OIRÁN, PERO PUEDES ATRAER AL RESTO, QUE NO SON POCOS.
MIENTRAS EL RECIÉN LLEGADO SE ENTREVISTABA CON EL JEFE . . .
¿QUÉ TAL, MARTIN? LE PRUEBA ESTO, ¿EH?
MAGNÍFICO, MICHELE.
A PROPÓSITO, AHORA QUE PUEDO HABLARLE A SOLAS...
¡OH! PERDONE, MARTIN.
ESO ES LO MÁS PARECIDO A UNA DESCORTESÍA.
NO TE MOLESTES CON ELLOS, MARTIN. YO TE CONTARÉ SU HISTORIA Y COMPRENDERÁS.

GILBERT Y MICHELE ERAN NOVIOS CUANDO INGRESARON EN LA RESISTENCIA. EN UNO DE LOS COMBATES, LOS ALEMANES LES ATACARON CON LANZALLAMAS Y LA PARTE IZQUIERDA DEL ROSTRO DE GILBERT SUFRIÓ GRAVES QUEMADURAS QUE LE DESFIGURARON. AHORA, ÉL TEME QUE OTRO PUEDA QUITARLE EL AMOR DE MICHELE Y ÉSTA, QUE COMPRENDE SU SUFRIMIENTO, EVITA HABLAR CON NOSOTROS.
¡POBRE GILBERT Y POBRE MICHELE! ¡NO SÉ CUÁL DE LOS DOS ES MÁS DESGRACIADO!
EN AQUEL MOMENTO...
TAL VEZ LOS ALEMANES ME TOMARON POR UN AVIADOR INGLÉS QUE CAYÓ POR AQUÍ.

EL RECIÉN LLEGADO, DESPUÉS DE HABLAR CON DUVIVIER, EL JEVE DEL GRUPO, FUE INCORPORADO AL MISMO. LA CONVERSACIÓN LE HIZO PARTICULARMENTE SOSPECHOSO.
YA HE OÍDO HABLAR DE QUE UN AVIÓN INGLÉS CAYÓ POR AQUÍ. ¿SABÉIS ALGO VOSOTROS?
¡CLARO!
ESE POBRE AVIADOR CAERÁ EN MANOS DE LOS ALEMANES SI NO LO ENCONTRAMOS O ÉL NO NOS ENCUENTRA A NOSOTROS.
EL RECIÉN LLEGADO DIJO LLAMARSE GASTON ARNOULD Y AFIRMÓ QUE VENÍA DE PARÍS. AQUELLO LE HACÍA MÁS SOSPECHOSO, YA QUE VINIENDO DE TAN LEJOS, NO HABÍA MANERA DE INVESTIGAR SOBRE SU PERSONALIDAD.
UN COMUNICADO DEL GRUPO "JEAN BART".
¿QUÉ DICEN?
MANDAN UN ENLACE CON INSTRUCCIONES DE LONDRES.

VIENE UN ENVIADO DE UN GRUPO CON NOTICIAS DE LONDRES.
¡AL FIN!
PERO ME MOLESTA LA PRESENCIA DE ESE GASTÓN. DESDE QUE USTED ME INSINUÓ QUE PUEDE TRATARSE DE UN ALEMÁN...
SI SE LE VIGILA NO PUEDE SER PELIGROSO.
ENTRETANTO...
¡EH, JOVENCITA! AGUARDE.
¿QUÉ DESEA, GASTON?
YO SABÍA QUE AQUÍ IBA A ENCONTRAR BALAS ALEMANAS Y CARAS ENFURRUÑADAS, PERO NO UN ROSTRO BONITO COMO EL SUYO.
¡POR FAVOR!

LE RUEGO QUE NO ME DIRIJA LA PALABRA.
PERO ¿ES QUE ACASO SOY ALGUIEN DESPRECIABLE?
NO, PERO...
¡MICHELE HABLANDO CON ESE GASTON! Y PARECE QUE A ELLA LE GUSTA LA CONVERSACIÓN.
¡YA VEO QUE POCO A POCO QUIERES APARTARTE DE MÍ; PRIMERO CON EL CORONEL INGLÉS Y AHORA CON ESTE ESPÍA!
LAS VOCES DE GILBERT FUERON OÍDAS Y ENTENDIDAS EN EL CAMPAMENTO. EL SECRETO DE LA PRESENCIA ALLÍ DEL CORONEL HARRISON QUEDABA ASÍ REVELADO, E INMEDIATAMENTE SE TOMARON MEDIDAS CONTRA GASTON.
¡AQUÍ TODOS ESTÁN LOCOS! ¿POR QUIÉN ME HAN TOMADO?
¡ANDANDO!
CON SUS CELOS, GILBERT HA ESTADO A PUNTO DE ECHARLO TODO A RODAR. ¿QUÉ HAREMOS AHORA?
NADA. ESPERAREMOS LAS ÓRDENES DE LONDRES.

ES MALO TENER UN TIPO DE ESA CALAÑA ENTRE NOSOTROS. MEJOR SERÍA DESHACERNOS DE ÉL
NO TE PRECIPITES, HAY TIEMPO.
ENTRETANTO...
LLEGARÉ ESTA MISMA NOCHE.
AQUEL HOMBRE ERA EL QUE ESPERABAN EN EL "MAQUIS" DE DUVIVIER, Y AQUELLA MISMA NOCHE LLEGÓ A SU DESTINO.
NUESTRO AMIGO EL CORONEL DEBE DE SER ALGUIEN MUY IMPORTANTE.
¿QUÉ HAREMOS CON ÉL?
MAÑANA AL AMANECER VENDRÁ A BUSCARLO UN AVIÓN INGLÉS, SI ES QUE HAY ALGÚN LUGAR A PROPÓSITO PARA ATERRIZAR.
LO HAY, PERO...

...ESTÁ EN UN LUGAR POCO VISIBLE DESDE EL AIRE.
ALGO ALEJADO, GASTON OBSERVABA A LOS TRES HOMBRES.
A ESE NUEVO INVITADO NO LE TRATÁIS COMO A MÍ, ¿EH?
ESE SABEMOS QUE ES DE LOS NUESTROS.
¡EH! ¡PERO YO CONOZCO A ESE TIPO!
¡EH, TÚ, QUIETO!
¡CALLA! ESA BOLA NO ME LA TRAGO.
¡TE DIGO QUE ESE ES UN ALEMÁN!
¡ES UN COMANDANTE DE LA GESTAPO!
¡CALLA O TE SACUDO!

ESE GASTON DICE QUE EL COMPAÑERO QUE HA LLEGADO DEL OTRO GRUPO ES UN JEFE DE LA GESTAPO.
¡HUM! SE LO DIRÉ A DUVIVIER.
OIGA, JEFE, ¿PODRÍA ATENDERME UN INSTANTE? ES A PROPÓSITO DE LA "FAMILIA" DE GASTON.
SÍ, YA VOY.
DUVIVIER FUE INFORMADO DE LO QUE GASTON HABÍA DICHO Y...
LE REPITO QUE LE CONOZCO. ES EL COMANDANTE KNOBLOCH, DE LA GESTAPO.
PRECISAMENTE FUE ÉL MISMO QUIEN ME INTERROGÓ, Y NO MUY DULCEMENTE POR CIERTO, EN SU OFICINA DE PARÍS A RAÍZ DE LA MUERTE DE UN OFICIAL ALEMÁN.

CREO QUE HE ENCONTRADO LA FORMA DE DESCUBRIR SI ES CIERTO LO QUE DICES, PERO SI ME HAS MENTIDO, ¡TE HARÉ FUSILAR!
BUENO, VOLVAMOS AL PROBLEMA DEL CAMPO DE AVIACIÓN. ¿NO SERÍA POSIBLE ATERRIZAR EN EL LUGAR DONDE ESTÁ VUESTRO GRUPO?
PUES, TAL VEZ.
PERO HAY QUE APURAR LAS POSIBILIDADES QUE HAYA AQUÍ PARA GANAR TIEMPO.
SÍ, ESO ES TAMBIÉN IMPORTANTE.
¿Y SE SABE QUÉ AVIÓN VENDRÁ A BUSCARME?
SÍ, UN "SPITFIRE". ¿ACASO DEMASIADO VELOZ?
DESDE LUEGO.

¿POR QUÉ DESDE SU GRUPO NO COMUNICAN A LONDRES QUE SERÍA MEJOR ENVIAR UN APARATO DE OTRO TIPO?
PODEMOS INTENTARLO.
Y, EN EFECTO, NO SÓLO COMUNICÓ, SINO QUE MÁS TARDE RECIBÍA RESPUESTA.
ESTÁ BIEN.
ES DEMASIADO TARDE PARA CAMBIAR EL PLAN PREVISTO. MANDARÁN EL "SPITFIRE".
LUEGO . . .
ERES LISTO, PERO DE NADA TE HA SERVIDO QUERER GANAR TIEMPO. TE FUSILAREMOS AL AMANECER.
¡ESTÁN TODOS LOCOS!

ENTRETANTO, UN HOMBRE SE ENCAMINABA HACIA EL "MAQUIS" DE DUVIVIER.
HAN RODEADO NUESTRO REFUGIO, PERO TODAVÍA QUEDA UN RESQUICIO PARA PODER ENTRAR.
ESE PARECE RAOUL.
LUEGO...
LOS ALEMANES HAN ATACADO EL REFUGIO DEL GRUPO "JEAN BART".
¿QUÉ?

SÍ, CUANDO LLEGUÉ ALLÍ ESTABA OCUPADO POR LAS TROPAS ENEMIGAS, Y CREO, JEFE, QUE IGUAL SUERTE NOS ESPERA A NOSOTROS. POR LO MENOS HAY UN REGIMIENTO DE GRANADEROS Y TRES COMPAÑÍAS DE TANQUES A NUESTRO ALREDEDOR.
DUVIVIER LO COMPRENDIÓ TODO EN UN INSTANTE, Y...
CONQUE UN "SPITFIRE", ¿EH?
—EL "MAQUIS" JEAN BART ESTÁ OCUPADO POR LOS ALEMANES, Y HA SIDO CON ELLOS CON QUIENES HAS COMUNICADO ANTES; PERO OS FALLÓ EL PLAN.
TAL VEZ OS CONVENGA SABER QUE VOSOTROS TAMPOCO HABÉIS GANADO LA PARTIDA.
ME GUSTARÍA SABER POR QUÉ.

PORQUE ALEMANIA ES PODEROSA Y PUEDE GANAR LA GUERRA. CONOCEMOS TODOS LOS PROYECTOS ALIADOS, PORQUE TENEMOS AGENTES SECRETOS EN TODOS LOS LUGARES DEL MUNDO. TODAVÍA PODÉIS SALVAR LA VIDA SI ME ENTREGÁIS AL CORONEL INGLÉS. SI OS NEGÁIS, LAS TROPAS ALEMANAS OS ANIQUILARÁN COMO HICIERON CON EL GRUPO "JEAN BART", SALVO ALGUNOS QUE DECIDIERON PASARSE A NUESTRO BANDO.
AHORA VOSOTROS DIRÉIS LO QUE DECIDÍS.
NUESTRA RESPUESTA YA PUEDES SUPONER CUÁL ES.
LA JUSTICIA DEL "MAQUIS" FUE CUMPLIDA. PERO GASTON TENÍA ALGO QUE DECIR.
¡A USTED NO PUEDO FUSILARLE! ¡PERO ESTO NO SE LO QUITA NADIE!
¡AY!

ME LO MERECÍA, GASTON. POR POCO OCUPAS TÚ EL LUGAR DE KNOBLOCH.
¡Y LO DICE TAN TRANQUILO!
AQUELLA ESCENA TENÍA UNA ESPECTADORA FELIZ.
ME ALEGRO POR GASTON; PARECE MUY BUEN MUCHACHO.
MUCHACHOS, LA SITUACIÓN NO ES DESESPERADA. LOS ALEMANES NO HAN CERRADO BIEN EL CERCO.
PERO, DE TODAS FORMAS, ALGUNOS DE NOSOTROS TENDREMOS QUE QUEDARNOS PARA HACERLES CREER QUE HEMOS SIDO SORPRENDIDOS Y AYUDAR ASÍ A LOS OTROS A SALIR DE AQUÍ. YO ME OFREZCO PARA QUEDARME Y TAMBIÉN SE QUEDARÁN LOS QUE SALGAN ELEGIDOS EN SORTEO, HASTA UN TOTAL DE CINCO.

NADIE PROTESTÓ. SE HIZO EL SORTEO Y UNO DE LOS QUE LA SUERTE ELIGIÓ PARA QUEDARSE CON DUVIVIER FUE GILBERT. SE HICIERON LOS PREPARATIVOS PARA LA MARCHA, Y POCO DESPUÉS DEL AMANECER...
TAL VEZ SEA MEJOR ASÍ, MICHELE. DIOS SIEMPRE HACE BIEN LAS COSAS.
¡ADIÓS, GILBERT!
VELA POR ELLA, GASTON, Y PERDONA LO DE AYER.
¡ASÍ LO HARÉ, GILBERT! ¡ADIÓS!
POCO DESPUÉS...
INDÍQUEME EL LUGAR EN QUE TENGO QUE ATERRIZAR.

Y LA RESPUESTA DE LOS "MAQUIS" FUE CONTUNDENTE.
¡EH!
AQUELLO FUE PARA LOS ALEMANES SIGNO EVIDENTE DE QUE LA MISIÓN DEL COMANDANTE KNOBLOCH HABÍA FRACASADO. EN ADELANTE SÓLO CABÍA LA FUERZA.
Y COMENZÓ EL ATAQUE AL "MAQUIS" DUVIVIER.
LA RESISTENCIA FUE TENAZ, PERO INÚTIL.

YA BASTANTE LEJOS, EL RESTO DEL GRUPO DE DUVIVIER SEGUÍA SU CAMINO HACIA UN NUEVO "MAQUIS". TODOS SE DETUVIERON AL NOTAR QUE EL TIROTEO HABÍA CESADO.

POCOS DÍAS DESPUÉS, EL CORONEL HARRISON Y EL PILOTO ANDREWS FUERON RESCATADOS POR UN AVIÓN BRITÁNICO.

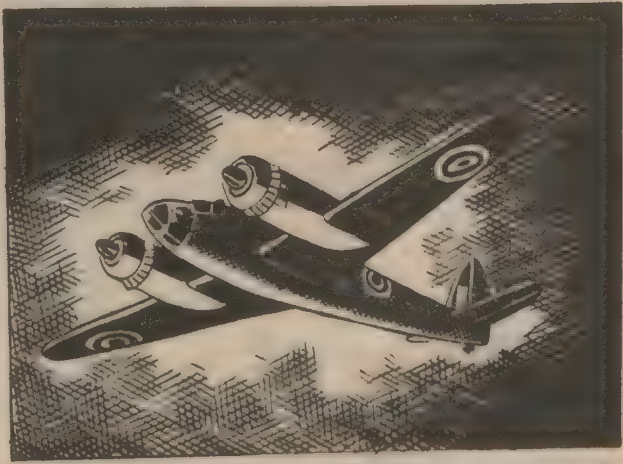

SEMANAS MÁS TARDE, LOS ALIADOS DESEMBARCARON EN NORMANDÍA. PERO ESTA VICTORIA NO DEBE HACERNOS OLVIDAR LA PARTICIPACIÓN DE AQUELLOS HOMBRES QUE, COMO DUVIVIER, SE ERIGIERON EN GIGANTES DEL PATRIOTISMO. GRACIAS A ELLOS, FRANCIA NO FUE NUNCA UNA NACIÓN DERROTADA.

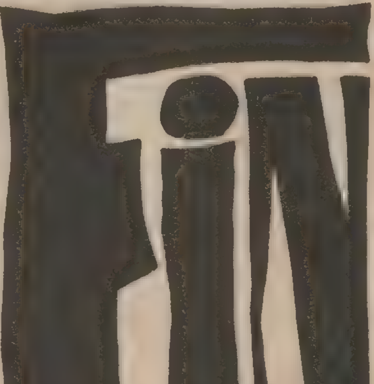

LOS COMANDOS DE LA MUERTE

UN INGLÉS Y UN ALEMÁN, SOLDADOS DE EXCEPCIÓN, SE ENCONTRARON FRENTE A FRENTE. PERO NO ERA LA GUERRA LO ÚNICO QUE LES HABÍA CONVERTIDO EN ENEMIGOS.
¡HOMBRE, LESLIE! ¿TÚ POR AQUÍ?
SÍ. TENGO QUE HABLARTE, HUGO.
SUPONGO QUE NO VENDRÁS A HABLARME DE JANE.
PUES SÍ. DE ELLA VENGO A HABLARTE.
SABES QUE ESTOY ENAMORADO DE ELLA Y QUE ALGÚN DÍA HABRÍA CONSEGUIDO SU CARIÑO DE NO SER POR TU INTERVENCIÓN, QUE HA DESHECHO TODOS MIS SUEÑOS. ESO NO ME IMPORTARÍA SI JANE FUERA FELIZ. TE ADVIERTO QUE NO PERMITIRÉ QUE LE HAGAS NINGÚN DAÑO.

NO PERMITO QUE TE MEZCLES EN MIS ASUNTOS, LESLIE; LO QUE YO HAGA A NADIE LE IMPORTA.
¡ESTÁ BIEN!
NO ME IMPORTAS TÚ, HUGO; PERO SÍ, Y MUCHO, JANE. ¡NO LO OLVIDES!
AQUELLA TARDE, HUGO RECIBIÓ UNA CARTA DE SU PADRE, DESDE ALEMANIA.
OTRA CARTA CIFRADA. VEAMOS QUE DICE.
CON LA AYUDA DE UNA CLAVE, HUGO DESCIFRÓ EL CONTENIDO DE LA CARTA.
Dentro de unos meses, la guerra será un hecho. Prepara tus cosas y reúnete conmigo en Berlín. Es una orden.
PERO AÚN TENDRÉ TIEMPO DE BURLARME DE LESLIE.

HUGO FUE A VER A JANE.
VENGO A PROPONERTE ALGO GRAVE, DE LO CUAL PUEDE DEPENDER NUESTRA FELICIDAD.
¿QUÉ ES ELLO, HUGO?
QUIERO QUE VENGAS A PARÍS CONMIGO. ALLÍ NOS CASAREMOS.
¿ES VERDAD LO QUE DICES?
YA SABES QUE NO ME GUSTA BROMEAR.
PERO YO CREO QUE...
NO PIENSES NADA, CARIÑO, Y PREPARA TUS MALETAS. DENTRO DE DOS HORAS VENDRÉ A BUSCARTE.
ESTARÉ PREPARADA.
LUEGO...
LLAMAN A LA PUERTA. VOY A VER.

¡ERES TÚ, LESLIE!
SÍ, JANE, Y VENGO A TRAERTE MALAS NOTICIAS.
SE TRATA DE HUGO. NO ES QUIEN CREÍAMOS. HUGO SE LLAMA REALMENTE OTTO VON GRASTT.
¿Y ESO?
NO ES UN ESTUDIANTE, SINO UN ESPÍA ALEMÁN. ES DURA PARA TI ESTA REVELACIÓN, PERO ES PRECISO QUE LO SEPAS. TODO "SCOTLAND YARD" ESTÁ TRAS SUS HUELLAS. CRÉEME, JANE, QUE LAMENTO MUCHÍSIMO HABER SIDO YO QUIEN TE HAYA DADO ESTA NOTICIA.
NO HE RENUNCIADO A JANE. ME LA LLEVARÉ PESE A TODO.
OIGO VOCES. ESPERARÉ A QUE ESTÉ SOLA.

NO CREO QUE SE ATREVA A VENIR. PERO, DE TODAS FORMAS, NO TE MUEVAS DE AQUÍ.
CUANDO LESLIE SALIÓ, JANE SE QUEDÓ MUY ABATIDA. DE PRONTO OYÓ LA VOZ DE OTTO VON GRASTT.
¡HUGO!
MEJOR OTTO, JANE. IMAGINO QUE YA TE HABRÁN PREVENIDO.
PERO SUPONGO QUE TODO ESTO NO HABRÁ CAMBIADO TUS SENTIMIENTOS. VAMOS, PREPARA TUS COSAS.
NO ME MOVERÉ DE AQUÍ.
NO SEAS TONTA Y OBEDECE. TE LLEVARÉ CONMIGO HASTA PARÍS Y NO RETROCEDERÉ ANTE NADA POR CONSEGUIRLO.
¡ESTÁS LOCO, OTTO!

JANE ACOMPAÑÓ A OTTO Y ESTE, POR EL CAMINO, LE EXPUSO SU PLAN DE HUIDA DE INGLATERRA.
LO HE PREVISTO TODO. SALDREMOS EN UNA PEQUEÑA CANOA Y UN BARCO NOS RECOGERÁ A UNAS TRES MILLAS DE LA COSTA.
SI PUEDO ESCAPAR, TE SERÁ DIFÍCIL ABANDONAR INGLATERRA.
CREO, JANE, QUE TE COSTARÍA MUCHO ESCAPAR.
VAMOS, JANE. NO ME NEGARÁS QUE ESTAMOS REALIZANDO UNA EMOCIONANTE EXCURSIÓN.
ESTE ES EL PASO MÁS DIFÍCIL, PERO NO ES PELIGROSO.

¡JANE!
SI CONSIGO LLEGAR AL AUTOMÓVIL, ME HABRÉ LIBRADO DE OTTO.
¡JANE, VEN AQUÍ! ¡NO HUYAS! ¡CUIDADO! ¡JANE!
JANE PERDIÓ LA VIDA AL DESPEÑARSE POR EL ACANTILADO. OTTO, ATURDIDO EN LOS PRIMEROS MOMENTOS POR LO OCURRIDO, PROSIGUIÓ SU HUIDA.
UNA HORA MÁS TARDE . . .
AQUÍ ESTÁ EL BARCO. ¡YA ESTOY FUERA DE PELIGRO!
AL DÍA SIGUIENTE, LESLIE TUVO NOTICIA DE LO OCURRIDO.
EL CADÁVER FUE RECOGIDO ESTA MAÑANA.
¡JANE!
EN AQUELLOS DÍAS UNA NOTICIA ACAPARÓ LA ATENCIÓN DEL MUNDO.

DESPUÉS DE LA PRIMERA VICTORIA DE LOS PARACAIDISTAS ALEMANES EN LA ISLA DE CRETA, EL NOMBRE DE OTTO VON GRASTT EMPEZÓ A SER CONOCIDO. SU PRESTIGIO COMO SOLDADO...

Sus golpes de mano se hicieron famosos por su astucia. Igual atacaba desde el mar, que caía del cielo como un águila sobre su presa.
Pero en el otro bando un soldado inglés también se hacía famoso por su heroísmo. Era Leslie Thomson.
Cierto día...

NO PODREMOS PASAR. AYER LO INTENTARON NUESTROS TANQUES Y PERDIMOS SIETE SIN CONSEGUIRLO.
¿PERDIMOS SIETE?
ESO ME HA DADO UNA IDEA.
NO TE PREOCUPES.
TEN CUIDADO, LESLIE.
ALLÍ HAY UN TANQUE QUE NO PARECE MUY DETERIORADO.
CINCO TANQUES SON LOS QUE NO NOS DEJAN PASAR.
¡MAGNÍFICO! AQUÍ TENGO TODO LO QUE ME HACE FALTA. EL TANQUE NO PUEDE ANDAR, PERO PUEDE MORDER.

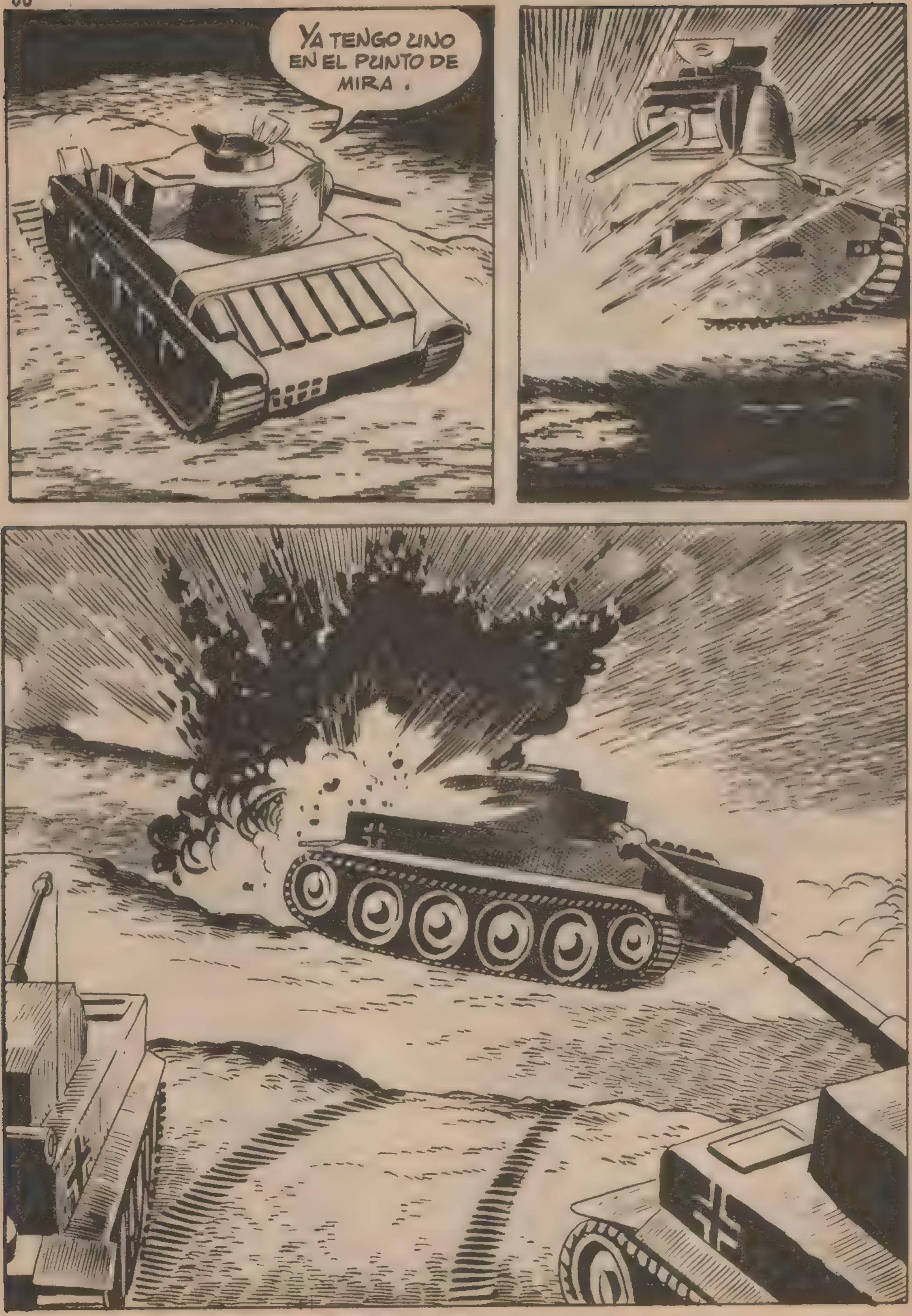
YA TENGO UNO EN EL PUNTO DE MIRA.

¡ATENCIÓN! ¡ATENCIÓN! ¡DISPAREN SOBRE EL TANQUE DE LA COLINA!
¡SI NO ME ESPABILO, ME FREIRÁN!
¡SÓLO QUEDA UNO, A POR ÉL!
ESO ESTÁ A PUNTO DE ESTALLAR.

¡POR POCO...!
¿HABÉIS VISTO ESO? ES PARA NO CREERLO.
CIERTO DÍA, LESLIE FUE LLAMADO POR EL MANDO PARA REALIZAR UNA MISIÓN QUE SE JUZGABA DE GRAN IMPORTANCIA, PERO CUYA REALIZACIÓN PRESENTABA ENORMES DIFICULTADES.
HEMOS CREÍDO QUE USTED ES EL HOMBRE ADECUADO PARA ESTA MISIÓN.
¿DE QUÉ SE TRATA?
NO SÉ SI HABRÁ OÍDO HABLAR DEL COMANDANTE OTTO VON GRASTT. ES UN ELEMENTO PELIGROSO QUE REALIZA "RAIDS" SOBRE NUESTRAS LÍNEAS, SIEMPRE CON RESULTADOS CATASTRÓFICOS PARA NOSOTROS. SABEMOS EL LUGAR EN QUE TIENE ESTABLECIDO EL CAMPAMENTO Y QUEREMOS ACABAR CON ÉL ¿ACEPTA?

¿OTTO VON GRASTT? ¡SÍ, SEÑOR; ACEPTO!
¡DE ACUERDO, PUES!
PERO EL DESTINO LE DEPARABA NO POCAS SORPRESAS. EL AVIÓN EN QUE VIAJABA FUE DERRIBADO MIENTRAS VOLABA SOBRE TE-RRITORIO ENEMIGO.
EC 7
¡NOS HAN ALCANZADO! ¡ARRÓJESE CON EL CARACAÍDAS, LESLIE!
¡DIOS MÍO! ¡NO HAN TENIDO TIEMPO DE SALVARSE!
LESLIE FUE EL ÚNICO SUPERVI-VIENTE DE AQUEL DESAS-TRE.

¡AHORA SÓLO DESEO VERME CARA A CARA CON OTTO VON GRASTT! ¿EH? ¡OIGO VOCES!
VAYAN CON CUIDADO, NO DEBE DE ESTAR LEJOS Y PUEDE ESTAR ARMADO.
LESLIE EMPRENDIÓ LA HUIDA HACIA EL LUGAR OPUESTO A LAS VOCES.
¡JAMÁS VI ÁRBOLES CON TRONCOS DE ACERO!
¡SON BOMBAS VOLANTES! ¡MAGNÍFICO BLANCO PARA NUESTROS AVIONES SI CONSIGO SALIR DE AQUÍ!
CUANDO NUESTRAS FUERZAS ESTÉN AL ALCANCE DE ESTAS ARMAS, SERÁN TRITURADAS.

LESLIE ESTUVO ESTUDIANDO LOS COHETES PEQUEÑOS Y OBSERVÓ QUE EL PERCUTOR DE LANZAMIENTO PODÍA SER PUESTO EN ACCIÓN POR CALENTAMIENTO. AQUELLO LE DIO UNA IDEA, PERO PARA PONERLA EN PRÁCTICA PRECISABA QUE ALGÚN AVIÓN DE LOS SUYOS CRUZARA AQUELLOS CIELOS.
LA SUERTE ESTUVO DE SU PARTE.
¡ES EL MOMENTO! ¡DISPARARÉ TRES COHETES, Y DIOS QUIERA QUE EL PILOTO DE ESE AVIÓN NO SEA TONTO!
¿DE DÓNDE SALEN ESTOS COHETES?
VOY A COMUNICAR INMEDIATAMENTE LA SITUACIÓN DE ESTA BASE DE LANZAMIENTO DE COHETES.
SÓLO ME QUEDA EL RECURSO DE HUIR DE ESTA ZONA OCUPADA POR EL ENEMIGO Y ESPERAR A QUE NUESTROS AVIONES DESTRUYAN ESTA BASE.

EN AQUEL MOMENTO...
NO INTENTE RESISTIR, AMIGO.
¡AHORA SÍ QUE ESTOY LISTO!
LUEGO...
ENCERRADLE Y MAÑANA DECIDIREMOS LO QUE HAREMOS CON ÉL.
AL MENOS ME HAN RODEADO DE COMODIDADES.
EN SU ENCIERRO, LESLIE ESTUDIÓ LA MANERA DE ESCAPAR DE ALLÍ, PERO ERA EVIDENTE QUE ESTA VEZ ESTABA BIEN ATRAPADO. LA SANGRE SE LE HELÓ EN LAS VENAS AL LEER...
...UNA INSCRIPCIÓN QUE HABÍA EN LA PARED.
DE AQUÍ SALGO PARA SER FUSILADO EL DÍA 7-VI-43. TODO POR DESCUBRIR CASUALMENTE LA BASE DE COHETES.
André Draissy.
LAS HORAS PASABAN RÁPIDAMENTE Y LESLIE YA NO SE HACÍA ILUSIONES RESPECTO A SU SUERTE.

EN EFECTO, EN MEDIO DE AQUEL CAOS, NADIE SE FIJÓ EN LESLIE QUE, SIN MÁS INCIDENTES, PUDO LLEGAR A LA NOCHE SIGUIENDO EL LÍMITE DEL FRENTE.

CREO QUE YA HE PASADO LAS LÍNEAS ALEMANAS. ¡AHORA SÓLO FALTARÁ QUE LOS MÍOS ME SACUDAN UN TIRO EN CUANTO ME VEAN!
¡ALTO, QUIEN VA!
¡UN AMIGO!
LUEGO... SÓLO HA SIDO UN PEQUEÑO RETRASO. AHORA PODRÉ OCUPARME DE OTTO VON GRASTT.
¡MAGNÍFICO, LESLIE!
DOS NOCHES MÁS TARDE...
ESPERO QUE NO NOS SORPRENDAN.
VON GRASTT DEBE DE ESTAR MUY SEGURO DE SÍ MISMO. MIRE, LESLIE, ALLÍ ESTÁN LAS CONSTRUCCIONES.
LES DAREMOS UN BUEN SUSTO.

PERO, EFECTIVAMENTE, OTTO VON GRASTT ESTABA BIEN PREPARADO.
ALGUIEN HA DESEMBARCADO EN EL ISLOTE. ¡DEN LA ALARMA!
¡SON INGLESES! ¡SERÁN BIEN RECIBIDOS!
¡AL SUELO TODOS!

ESA AMETRALLADORA NO DURARÁ MUCHO
EN EFECTO, LA GRANADA LANZADA POR LESLIE LA HIZO ENMUDECER.
¡BRAVO, LESLIE!
¡AVANCEN! ¡AHORA TENEMOS QUE INCENDIAR LAS DEPENDENCIAS!
¡ADELANTE! ¡VAMOS!
LOS INGLESES SE ESTÁN ACERCANDO AL POLVORÍN DE EMERGENCIA. DEJADLES QUE SE ACERQUEN A ÉL Y VOLADLO LUEGO.
¡A LA ORDEN, SEÑOR!
DATE PRISA EN COLOCAR LOS EXPLOSIVOS. YO VOY A VER SI LOCALIZO LOS POLVORINES ENEMIGOS.

LESLIE SE ALEJÓ UN POCO Y EN AQUEL MOMENTO LOS ALEMANES HICIERON VOLAR EL POLVORÍN.
SÓLO TRES INGLESES SOBREVIVIERON A LA EXPLOSIÓN. UNO DE ELLOS ERA LESLIE, QUE CAYÓ EN UNA FOSA ANTIAÉREA, DONDE PERMANECIÓ UNOS INSTANTES SIN CONOCIMIENTO.
¡QUÉ CRÉDULOS LOS INGLESES AL CREER QUE PODRÍAN CONMIGO!
¡NO HA ESTADO MAL LA ESTRATAGEMA, PERO NO HABÉIS ACABADO CON TODOS!
¡CUIDADO! ¡CUBRÍOS!
¡QUÉ POCO ESPERABAN ESTO!

¡NO LO COMPRENDO ! ¡ESTÁN ACABANDO CON NOSOTROS !
¡ES ÉL , OTTO VON GRASTT !
¡NO HA NACIDO TODAVÍA EL QUE HA DE CAZARME !
¡OTTO ! ¡ESTÁS COPADO ! ¡SUELTA LA METRALLETA !
TODAVÍA NO HABÉIS AGOTADO TODOS MIS RECURSOS . ¡MIRA !

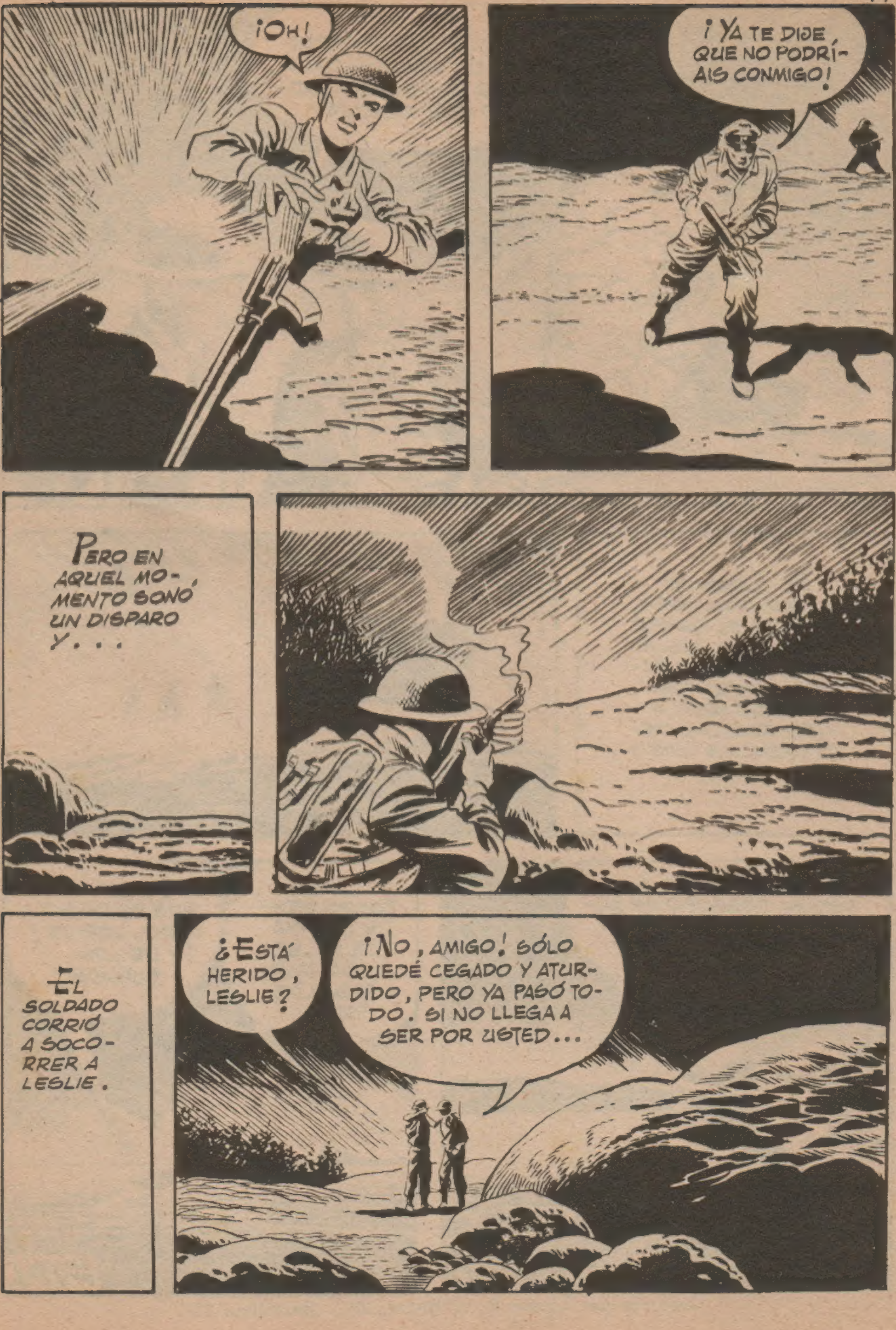
¡OH!
¡YA TE DIJE QUE NO PODRÍAIS CONMIGO!
PERO EN AQUEL MOMENTO SONÓ UN DISPARO Y . . .
EL SOLDADO CORRIÓ A SOCORRER A LESLIE.
¿ESTÁ HERIDO, LESLIE?
¡NO, AMIGO! SÓLO QUEDÉ CEGADO Y ATURDIDO, PERO YA PASÓ TODO. SI NO LLEGA A SER POR USTED...

Impreso por Lipsia, S. A. Roger, 25 - Barcelona-14

BOIXCAR

OBRAS COMPLETAS

Una moderna y cuidada presentación para una colección famosa:

HAZAÑAS BÉLICAS

Una ocasión única para coleccionar toda la obra de este genial dibujante y guionista, iniciador de esta gran serie de relatos bélicos.

En cada volumen, se insertan varios títulos completos hasta un total de 80 páginas.

En el próximo número podrán leer los siguientes títulos:

GASES MORTALES
BUITRES HUMANOS
87 LOS HEROES LOCOS

EDICIONES TORAY, S. A.

12 PESETAS